KLUB BEZPIECZNY SAMORZĄD Z EXATEL

Cyberbezpieczeństwo z EXATEL

Słowo wstępu

Przedstawiamy historię sukcesu, która przedefiniowała standardy w telekomunikacji. To, co było kiedyś nieosiągalne, staje się teraz codziennością.

Rozwój to nasza mantra. Inwestujemy w najnowsze technologie, by nie tylko sprostać wymaganiom teraźniejszości, ale także przewidywać potrzeby przyszłości. Byliśmy pionierami w Europie, przeprowadzając pierwsze publiczne testy technologii 5G. Nasze rozwiązania smart city w Przemyślu stały się wzorcem efektywnego wykorzystania technologii dla dobra społeczności lokalnej. Tworzymy innowacyjne systemy, takie jak autorski system Cyber Threat Intelligence oraz narzędzia obrony przed atakami DDoS – TAMA i TAMA PRO7. To jednak tylko wierzchołek góry lodowej.

Zespół badawczo-rozwojowy EXATEL, złożony z programistów, architektów i analityków, jest sercem naszej działalności. Stawiamy na ciągłe badania i innowacje, dążąc do zapewnienia naszym klientom i partnerom nie tylko efektywnych, ale i w pełni bezpiecznych rozwiązań. Bezpieczeństwo jest dla nas priorytetem.

Odkryj, jak nasze wysiłki napędzają przyszłość cyfrowego świata.

Spis treści

1. TAMA + TAMA Pro7
2. Rekonesans bezpieczeństwa
3. Testy penetracyjne sieci
4. Audyt bezpieczeństwa IT
5. Cyber EDUKACJA
6. Phishing – kampanie phishingowe, testy socjotechniczne
7. Antymalware - antywirus dla firm
8. Managed Firewall
9. Usługa DLP - ochrona przed wyciekiem danych
10. SOC Starter
11. SOC - Security Operations Center

TAMA + TAMA Pro7

Anty-DDoS TAMA i TAMA PRO7 to dostępne w modelu usługowym (as-a-service), kompleksowe rozwiązania zapewniające ochronę przed wolumetrycznymi i aplikacyjnymi atakami DDoS. Usługa świadczona jest w oparciu o platformę centralną, zainstalowaną w Data Center EXATEL. TAMA i TAMA PRO7 to rozwiązania w całości opracowane, stworzone i cały czas rozwijane przez ekspertów cyberbezpieczeństwa EXATEL.

Sprawdź!

Spis treści

EXATEL

REKONESANS BEZPIECZEŃSTWA

Usługa Rekonesansu bezpieczeństwa to **kilkudniowe, celowane badanie poziomu bezpieczeństwa organizacji,** realizowane przez ekspertów ds. bezpieczeństwa proceduralnego i testów penetracyjnych. W efekcie przeprowadzonych działań Klient otrzymuje raport, w którym omówione są najistotniejsze luki bezpieczeństwa mogące być wykorzystane w potencjalnych wektorach ataku. Dostarczone są również działania, które należy podjąć, aby uniknąć realnego ataku i bezpośrednio podnieść poziom cyberbezpieczeństwa.

Sprawdź!

Spis treści

TESTY PENETRACYJNE SIECI

Testy penetracyjne polegają na przeprowadzeniu na system teleinformatyczny kontrolowanego ataku, który ma umożliwić praktyczną ocenę bieżącego stanu bezpieczeństwa. Najważniejszym **celem jest znalezienie wszystkich podatności i zweryfikowanie możliwości ich wykorzystania przez cyberprzestępców.** Dodatkowo weryfikowana jest odporność zabezpieczeń, które już zostały wdrożone. Testy penetracyjne warto przeprowadzić wtedy, gdy w organizacji są przetwarzane istotne dane drażliwe, a co za tym idzie wartość chronionych danych znacznie przerasta koszty audytu oraz inne stosowane zabezpieczenia.

Sprawdź!

Spis treści

EXATEL

AUDYT BEZPIECZEŃSTWA IT

Jest to proces zbierania i oceniania dowodów w celu określenia czy system informatyczny i związane z nim zasoby właściwie chronią majątek, utrzymują integralność danych oraz czy **przedsiębiorstwo właściwie chroni się przed niepożądanymi zdarzeniami** lub są one na czas wykrywane a ich skutki na czas korygowane. Wartość danych, do ochrony których zobligowane są organizacje pożytku publicznego, jest dużo wyższa aniżeli koszt audytu bezpieczeństwa. W zakresie usług EXATEL mamy audyty sprawdzające poziom przystosowania organizacji do spełnienia wymagań z szeregiem norm i regulacji – m.in. ISO27001; ISO 22301; RODO; UoKSC; NIS2.

Sprawdź!

Spis treści

EXATEL

CYBER EDUKACJA

Wiemy jak dbać
o cyberbezpieczeństwo
na wszystkich poziomach
organizacji. Oprócz zabezpieczenia
ze strony technicznej, ważne
jest przeszkolenie wszystkich
pracowników w zakresie
prawidłowych zachowań
na zagrożenia i incydenty związane
z bezpieczeństwem. Oferujemy
szkolenia **online** (e-learning)
lub prowadzone przez trenerów
w **formie stacjonarnej** czy **webinaru**,
także szyte na miarę pod kątem
specyfiki branży lub organizacji.

Sprawdź!

Spis treści

PHISHING – KAMPANIE PHISHINGOWE, TESTY SOCJOTECHNICZNE

Phishing stanowi obecnie jedno z najpopularniejszych zagrożeń dla internautów. Hakerzy w celu przeprowadzenia ataku wykorzystują fałszywe strony np. urzędów, e-sklepów, operatorów telekomunikacyjnych, a także wiadomości e-mail i komunikatory, by wyłudzić cenne dla nas informacje. **Usługa polega na realizacji przygotowanych i monitorowanych przez specjalistów SOC symulowanych ataków phishingowych.** Po każdej kampanii Klient otrzymuje raport opisujący jej wyniki.

Sprawdź!

Spis treści

ANTYMALWARE -
ANTYWIRUS DLA FIRM

Kompleksowo zabezpiecza zasoby IT Klienta przed, znanym i nieznanym, złośliwym oprogramowaniem. **Różni się znacząco od tradycyjnych rozwiązań antywirusowych,** ponieważ nie posługuje się wyłącznie sygnaturami wirusów, ale korzysta z zaawansowanych mechanizmów analitycznych. Skutkami działania złośliwego oprogramowania mogą być: wyświetlania niepożądanych reklam (adware) i przejmowanie kamerek komputerowych (camjacking), jak również blokowanie komputerów dla okupu (ransomware). Zdarza się, że zainfekowany komputer staje się częścią tzw. botnetu i uczestniczy w atakach DDoS bez świadomości właściciela. Niektóre złośliwe kody mogą wykradać dane i doprowadzić do strat wizerunkowych lub finansowych organizacji. Usługa jest realizowana na centralnej platformie zlokalizowanej w Data Center EXATEL i na urządzeniach Klienta.

Sprawdź!

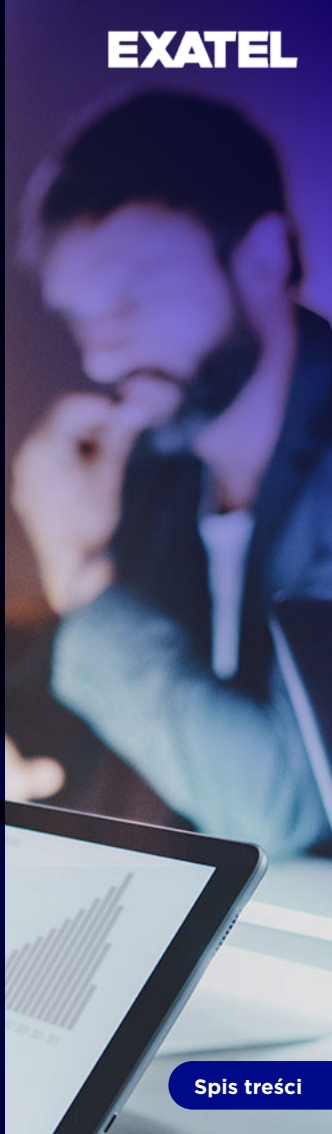

Spis treści

MANAGED FIREWALL

Managed Firewall to podstawowe zabezpieczenie zasobów IT, świadczone w formie usługi i realizowane w oparciu o jednostkę centralną znajdującą się w Data Center EXATEL lub w modelu lokalnego firewalla – w oparciu o jednostkę znajdującą się w lokalizacji klienta. Niezależnie od wybranego modelu świadczenia usługi, **jest ona w pełni uruchamiana, konfigurowana i zarządzana przez specjalistów EXATEL.**

Sprawdź!

Spis treści

USŁUGA DLP - OCHRONA PRZED WYCIEKIEM DANYCH

Ewentualny wyciek danych może mieć bardzo poważne konsekwencje zarówno prawne jak i finansowe dla organizacji. Dlatego nie należy lekceważyć tego zagrożenia. Usługa oferowana przez EXATEL **polega na zabezpieczeniu przed wyciekiem informacji, zawierających własność intelektualną, dane osobowe i inne wrażliwe zasoby Klienta.** Ochrona bazuje na platformie centralnej i na urządzeniach w lokalizacji Klienta.

Sprawdź!

Spis treści

EXATEL

SOC STARTER

Jeśli potrzebujesz wsparcia w monitorowaniu bezpieczeństwa swoich systemów, aby **wykrywać i reagować na incydenty,** usługa SOC Starter jest optymalnym wyborem. Nasi eksperci pomogą Ci w dostosowaniu obserwacji w zakresie cyberbezpieczeństwa do kilku newralgicznych źródeł danych i przygotują dla Twojej organizacji okresowe raporty na temat stanu bezpieczeństwa Twojej infrastruktury.

Sprawdź!

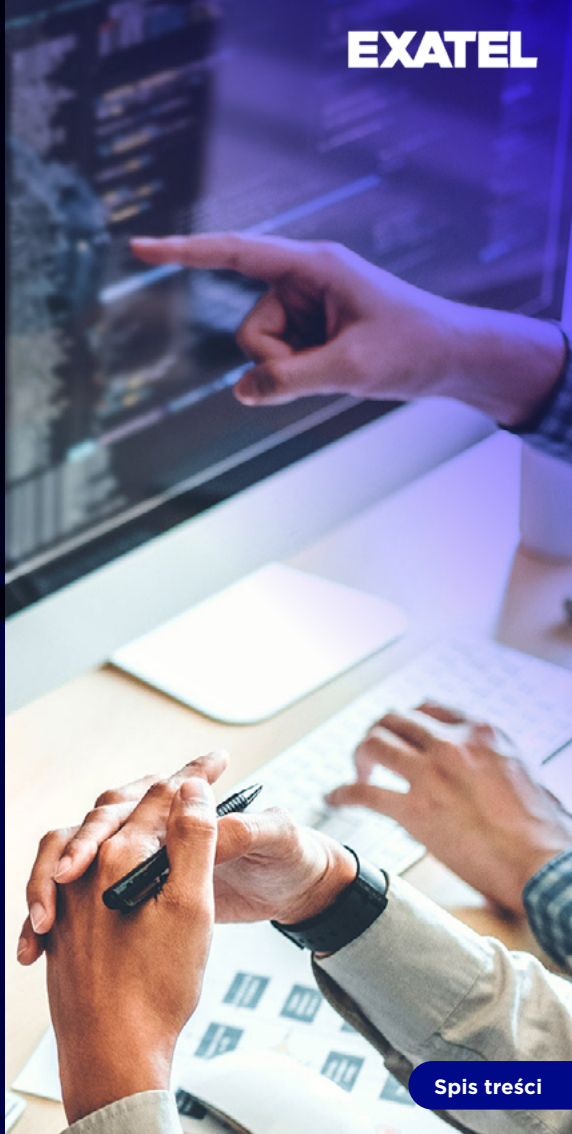

Spis treści

SOC - SECURITY OPERATIONS CENTER

Security Operations Center (SOC) to wyspecjalizowane centrum bezpieczeństwa **zbudowane na trzech fundamentach:** ludziach, technologii i procesach. Choć usługa ta kojarzyć się może z dużymi organizacjami i wysokimi kosztami, naszą ofertą udowadniamy, że każdego może być stać na profesjonalne wsparcie ekspertów SOC. Decydując się na tę usługę otrzymasz wsparcie ekspertów EXATEL w obszarze reagowania na incydenty i dbania o bezpieczeństwo Twojej sieci. Usługa dostępna jest w trybie 24/7/365. W zależności od wyników rekonesansu bezpieczeństwa i określenia realnych potrzeb danej organizacji – usługę elastycznie dostosowujemy do potrzeb Klienta.

Sprawdź!

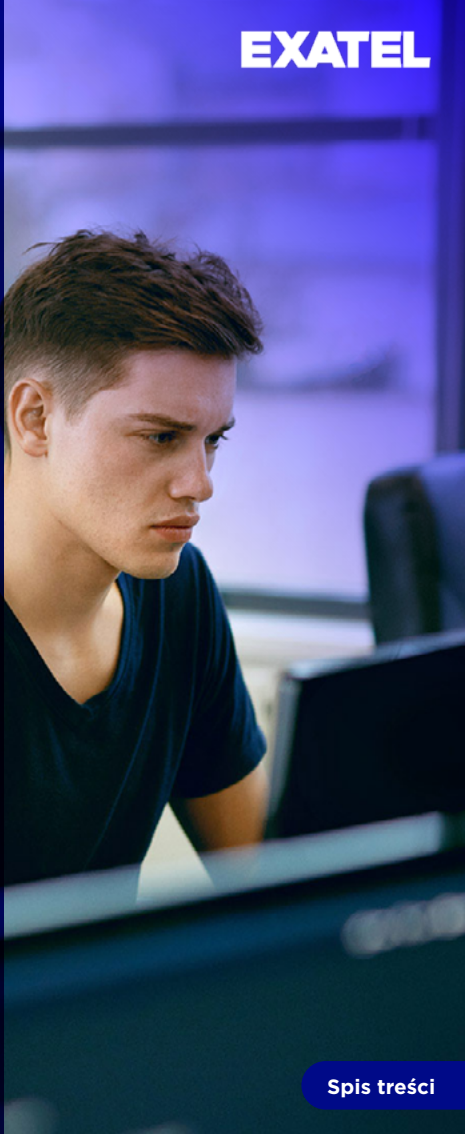

Spis treści

EXATEL

ODKRYJ WIĘCEJ
O NASZYCH ROZWIĄZANIACH
i ścieżce postępującej technologii
na stronie exatel.pl

- tam czeka przyszłość cyfrowego świata,
którą wspólnie kreujemy.